

ERGO-FINANCES

ΟΙΚΟΝΟΜΙΚΗ ΠΑΡΑΚΟΛΟΥΘΗΣΗ ΕΡΓΩΝ

Το πρόγραμμα έχει σχεδιαστεί για την οικονομική παρακολούθηση των Εργων. Ο χρήστης μπορεί , καταχωρώντας με απλό τρόπο τις πραγματοποιούμενες κινήσεις (π.χ. Τιμολόγια, Εισπράξεις, Πληρωμές, κ.λ.π.) να έχει πλήρη εσπεραία των οικονομικών συναλλαγών.

- Παρέχει πληροφορίες για κινήσεις Εργων, Προμηθευτών, Υπεργολάβων, Πελατών με Καρτέλες, Υπόλοιπα, Επιταγές, Κέντρα κόστους καθώς και στατιστικά στοιχεία.
- Ταυτόχρονη Χρέωση - Πίστωση παραστατικών πληρωμένων "τοίς μετρητοίς" με το πάτημα ενός κουμπιού.
- Δυνατότητα 'αντιγραφής' μίας κίνησης από μία άλλη.
- Έχει κοινό αρχείο πελατών, προμηθευτών, υπεργολάβων κ.λ.π για όλες τις Εταιρείες και παρέχει την δυνατότητα ενιαίας ταυτόχρονης παρακολούθησης των χρεοπιστώσεων κάθε προσώπου για το σύνολο της συνεργασίας σας.
- Παρέχει αναζήτηση στοιχείων βάσει πολλαπλών κριτηρίων αναζήτησης.
- Έχει τη δυνατότητα Παρακολούθησης πολλών Εταιριών.
- Έχει την δυνατότητα κίνησης έργου από διαφορετικές Εταιρείες (πχ χρέωση των υλικών στην εταιρεία Α, του ΙΚΑ στην εταιρεία Β και του ΦΠΑ στην εταιρεία Γ)
- Παραμετρικός ορισμός κινήσεων Προσώπων από τον χρήστη.
- Κάθε κίνηση στο υποσύστημα των Προσώπων ενημερώνει και τα υποσυστήματα Εργων και Κέντρων Κόστους .
- Ασφάλεια πληροφοριών μέσω προσβάσεων χρηστών.
- Δυνατότητα εκτυπώσεων των δαπανών βάσει πολλαπλών κριτηρίων

Το πρόγραμμα βασίζεται στις παρακάτω έννοιες

1. Εταιρεία
Ως Εταιρεία θεωρείται κάθε νομικό ή φυσικό πρόσωπο αποτελούμενο από ένα ή περισσότερους συνεταιίρους και το οποίο εκτελεί διάφορα έργα
2. Πρόσωπο
Πρόσωπο είναι κάθε φυσικό ή νομικό πρόσωπο το οποίο συναλλάσσεται με τις εταιρείες ως προμηθευτής, πελάτης, υπεργολάβος κ.λ.π
3. Έργα
Ως έργα θεωρούνται οι διάφορες δραστηριότητες τις οποίες θέλουμε να παρακολουθούνται ανεξάρτητα .
4. Κέντρα Κόστους
Ως Κέντρα Κόστους θεωρείται κάθε μοναδιαία εργασία στις οποίες μπορεί να επιμερισθεί ένα έργο
5. Κίνηση
Κίνηση είναι κάθε συναλλαγή των εταιριών με τα πρόσωπα ή του συνεταιίρους που την απαρτίζουν είτε αυτή αφορά πληρωμές και εισπράξεις είτε έκδοση ή παραλαβή παραστατικών

ErgoFinances: Ανάλυση υποσυστημάτων

ΕΡΓΑ

Πίνακας Εργων

ΟΙΚΟΝΟΜΙΚΑ

Πίνακας Κέντρων Κόστους

Πίνακας Κωδικών Φ.Π.Α.

Πίνακας Κινήσεων Προσώπων

(Πληρωμή, Εξόφληση, Χρέωση, Πίστωση)

Πίνακας Τρόπων Συναλλαγής (Μετρητοίς, Επιταγή)

ΚΑΡΤΕΛΛΕΣ - ΠΡΟΣΩΠΑ

Πίνακας Καρτελλών - Προσώπων

Πίνακας Κατηγοριών

ΚΙΝΗΣΕΙΣ - ΕΝΗΜΕΡΩΣΕΙΣ

Καταχώρηση Παραστατικών (Πρόσωπα, Εργα, Κέντρα Κόστους)

Κινήσεις Πληρωμών, Εισπράξεων.

ΤΑΜΕΙΟ

Κινήσεις Ταμείου

ΑΞΙΟΓΡΑΦΑ

Πληρωτέα (Συναλλαγματικές, Εγγυητικές)

Εισπρακτέα (Συναλλαγματικές, Επιταγές)

ΛΕΙΤΟΥΡΓΙΕΣ ΕΦΑΡΜΟΓΗΣ

Επιλογή Εταιρείας

Ορισμός Χρηστών Εφαρμογής και Προσβάσεων

ErgoFinances: Γενικά για τη χρήση του προγράμματος

Το Περιβάλλον Λειτουργίας

Το πρόγραμμα Οικονομικής Παρακολούθησης λειτουργεί κάτω από τα όλα τα λειτουργικά συστήματα Windows (3.1, 3.11, 95, 98, Me, 2000, NT, XP).

Θεωρείται ότι έχετε στοιχειώδη εξοικείωση με τη βασική λειτουργία του περιβάλλοντος των Windows.

Βασικό Παράθυρο

Το βασικό παράθυρο εμφανίζεται με την έναρξη του προγράμματος και παραμένει ενεργό μέχρι το τέλος εργασίας. Εμφανίζεται στο επάνω μέρος της οθόνης και περιλαμβάνει τον Τίτλο της Εφαρμογής, το Μενού και την γραμμή εργαλείων. Το κλείσιμο του ισοδυναμεί με έξοδο από το πρόγραμμα.

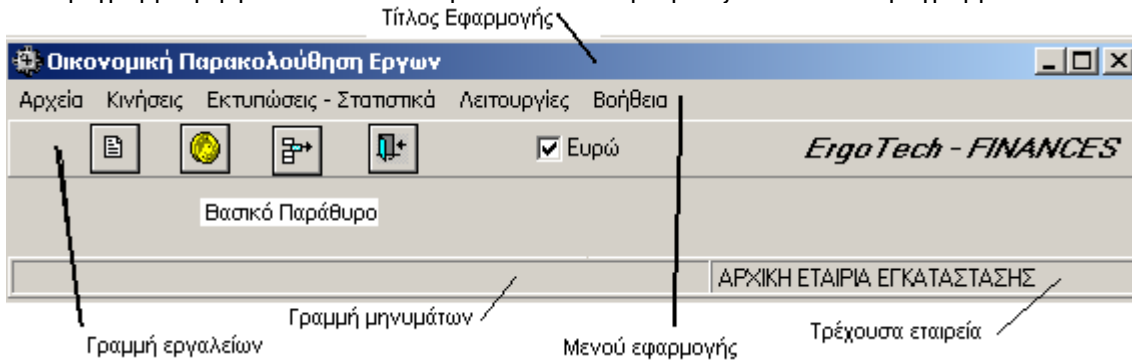

- Στη γραμμή Τίτλου εφαρμογής εμφανίζονται ο τίτλος της εφαρμογής καθώς και τα κουμπιά ελαχιστοποίησης, μεγιστοποίησης, και κλεισίματος του Βασικού παραθύρου.
- Στο Μενού της εφαρμογής εμφανίζονται οι λειτουργίες της Εφαρμογής πχ Αρχεία, Κινήσεις, Εκτυπώσεις κλπ. Αν στο τέλος της επιλογής υπάρχει σύμβολο , αυτό σημαίνει ότι ακολουθεί επιπλέον μενού (υπομενού) με επιπλέον επιλογές.
- Στη Γραμμή εργαλείων περιλαμβάνονται βασικές λειτουργίες , για μεγαλύτερη ευκολία στον χρήστη. Οτιδήποτε εκτελείται από αυτή τη γραμμή περιλαμβάνεται οπωσδήποτε σε κάποια από τις επιλογές του Μενού.

Εμφανίζονται στο κάτω μέρος του Βασικού παραθύρου επίσης :

- Η Γραμμή Μηνυμάτων, όπου εμφανίζονται μηνύματα κατά τη διάρκεια κάποιων ενεργειών.
- Στο κάτω δεξιό άκρο εμφανίζεται η **Τρέχουσα Εταιρεία** την οποία έχω διαλέξει.

μέσα στο βασικό ανοίγουν και εμφανίζονται (και ταυτόχρονα) όλες οι φόρμες της εφαρμογής

Φόρμες

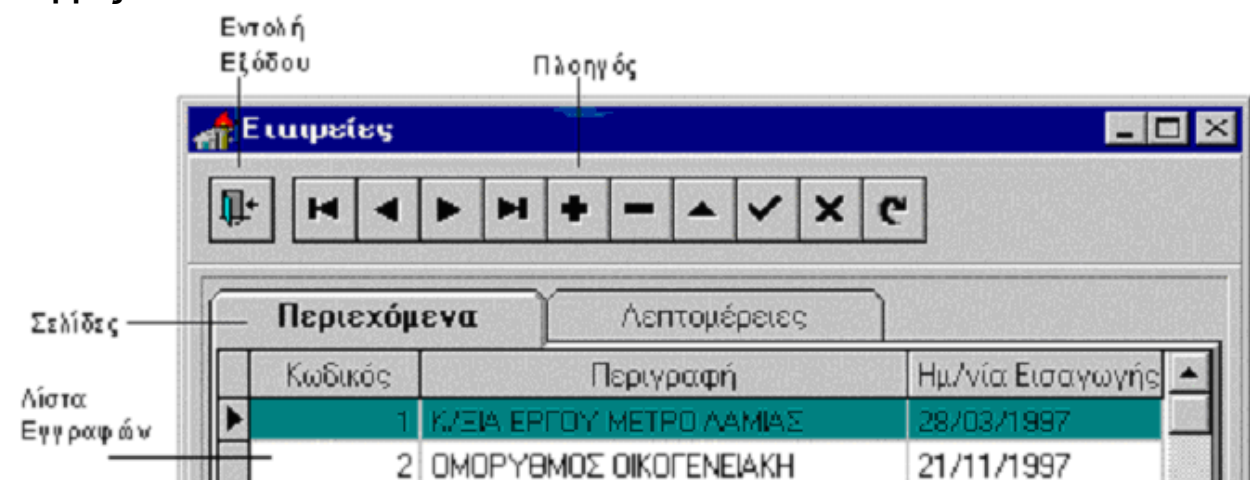

Σελίδες Φόρμας

Μία φόρμα μπορεί ανά αποτελείται από δύο ή περισσότερες σελίδες. Οι συνηθισμένοι τίτλοι τους είναι : Περιεχόμενα και Λεπτομέρειες. η πρώτη σελίδα των Περιεχομένων δείχνει μια συνοπτική εικόνα των εγγραφών, ενώ η σελίδα των Λεπτομερειών εμφανίζει όλα τα στοιχεία των εγγραφών.

Κουμπί εξόδου

Στο αριστερό πάνω άκρο μιας φόρμας εμφανίζεται το κουμπί εξόδου από την φόρμα.

Πλοηγός

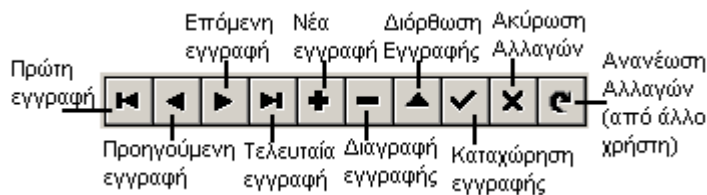

Δίπλα από το κουμπί εξόδου μάς φόρμας εμφανίζεται ο Πλοηγός. Είναι μία σειρά από κουμπιά εντολών τα οποία δίνουν τη δυνατότητα μετακίνησης στις εγγραφές. Τα κουμπιά του εμφανίζονται ενεργοποιημένα ή απενεργοποιημένα ανάλογα με την περίπτωση. Αν στο παράθυρο εμφανίζονται περισσότερες από μία λίστες εγγραφών, τότε οι εντολές των κουμπιών έχουν επίδραση στην τρέχουσα λίστα.

Στις σελίδες που ακολουθούν περιγράφεται με απλά λόγια η λειτουργία της εφαρμογής. Μία βασική έννοια που θα χρησιμοποιηθεί συχνά είναι η έννοια του κωδικού.

Κωδικοποίηση

Ο κωδικός δεν είναι τίποτε άλλο από μία συντομογραφία για κάποιο από τα χαρακτηριστικά που χρησιμοποιεί μία εφαρμογή.

Ένα παράδειγμα χρήσης κωδικού έχουμε στα Πρόσωπα-Καρτέλες. Για να μη χρησιμοποιώ στις καταχωρήσεις μου το όνομα ενός προσώπου π.χ. Δημητρίου Δημήτριος αποφασίζω να τον χρησιμοποιώ με τον κωδικό-συντομογραφία ΔΗΜ001. Έτσι κάθε φορά που θα καταχωρώ κινήσεις για τον Δημητρίου θα χρησιμοποιώ τον κωδικό του ΔΗΜ001.

Καλό θα είναι πριν γίνουν οι πρώτες εγγραφές των κινήσεων, να γίνει μία γενική εκτίμηση για τον τρόπο κωδικοποίησης. Δηλαδή να υπάρξει ένα γενικό σχέδιο κωδικοποίησης.

Γενικά στην κωδικοποίηση προσέχουμε τα εξής :

- χρησιμοποιούμε στους κωδικούς μόνο αριθμούς ή συνδυασμό γραμμάτων και αριθμών ώστε να έχουμε ευκολία στην απομνημόνευση.
- Παράδειγμα για τα κέντρα κόστους των χωματουργικών εργασιών, ξεκινώ την κωδικοποίησους τους χαρακτήρες ΧΩ και κάποιους αριθμούς ΧΩ1000
- ομαδοποιούμε -κατά το δυνατόν- τους κωδικούς σε κατηγορίες. Αυτό μας δίνει τη δυνατότητα να αντλούμε εύκολα και γρήγορα πληροφορίες.
- Παράδειγμα: ζητώ εκτύπωση των κινήσεων για τα κέντρα κόστους των χωματουργικών εργασιών εργατών από ΧΩ1000 των χωματουργικών εργασιών μηχανημάτων από ΧΩ2000. Έτσι μπορώ να έχω το σύνολο των εργασιών από εργάτες (ΧΩ1000 έως ΧΩ1999), το σύνολο των εργασιών από μηχανήματα (ΧΩ2000 έως ΧΩ2999), καθώς και το γενικό σύνολο των εργασιών (ΧΩ1000 έως ΧΩ2999).
- Χαράζουμε γενικούς κανόνες και τους τηρούμε κατά το δυνατόν.
- Παράδειγμα: όλα τα κέντρα κόστους για χωματουργικές εργασίες ξεκινούν από ΧΩ...
- αφήνουμε 'περιθώρια' ανάμεσα στους κωδικούς, για μελλοντική χρήση.
- Παράδειγμα: ο επόμενος κωδικός του ΧΩ1000 μπορεί να είναι ΧΩ1050 και ο επόμενος ΧΩ1100. Έτσι αν χρειαστεί έχω το περιθώριο μελλοντικά να εισάγω τον κωδικό ΧΩ1020 μεταξύ τους.

ErgoFinances: Γρήγορη εκκίνηση - Demo

Καταχώρηση Εταιρειών

Το πρώτο βήμα είναι να οριστεί μία Εταιρία. Η πληροφορία αυτή είναι προαπαιτούμενη για τη καταχώρηση κινήσεων.

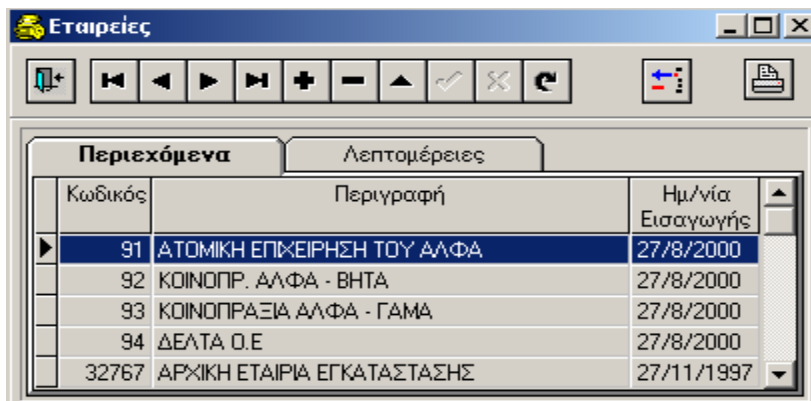

Στη φόρμα που ακολουθεί φαίνονται τα απαραίτητα στοιχεία, για τον ορισμό μιας Εταιρίας.

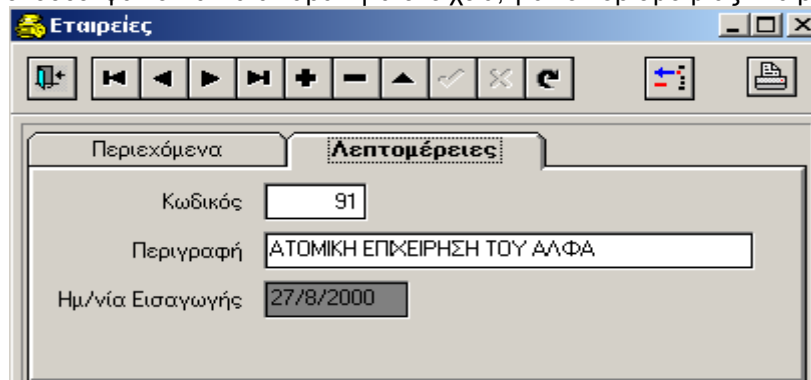

Αυτά είναι ο Κωδικός της (αριθμός από 1- 32767) και η Περιγραφή-Όνομα της Εταιρίας. Το όνομα θα εμφανίζεται στη κάτω δεξιά γωνία της οθόνης, κάθε φορά που θα επιλέγουμε μία Εταιρία για να καταχωρήσουμε κινήσεις.

Κάθε κίνηση που καταχωρείται, εμφανίζεται στην Εταιρία που καταχωρήθηκε και από αυτή μόνο την Εταιρία μπορεί να διορθωθεί ή να διαγραφεί.

Βεβαίως μέσα από το menu των εκτυπώσεων μπορούν να εμφανιστούν στην οθόνη ή να εκτυπωθούν σε χαρτί οι κινήσεις από όλες τις Εταιρίες, ανεξάρτητα από την εταιρία που έχω επιλέξει και εργαζομαι συγκεκριμένη στιγμή.

Αλλαγή Εταιρείας εργασίας

Μπορώ να επιλέξω Εταιρία στο ξεκίνημα της Εφαρμογής.

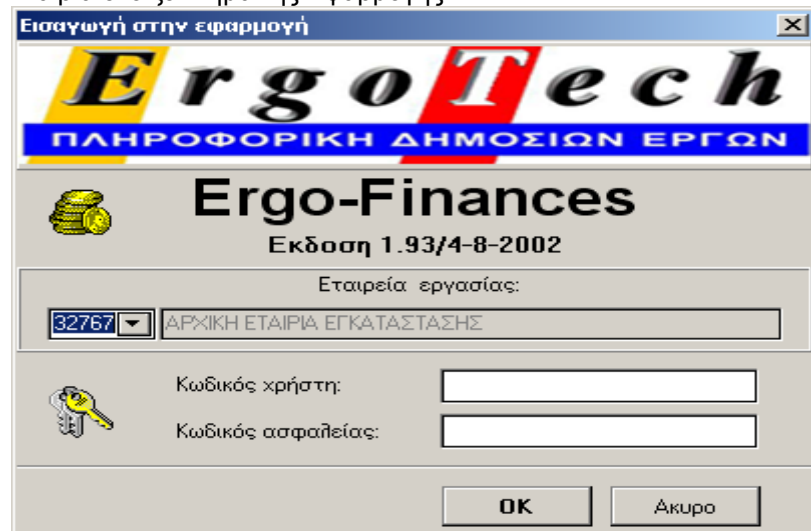

ή εφ' όσον έχω "μπεί" στο πρόγραμμα με το πλήκτρο  ή με το **Μενού >Λειτουργίες>Αλλαγή εταιρείας** φαίνεται και ο τρόπος με τον οποίο μπορώ να αλλάξω την Εταιρία στην οποία καταχωρώ-εργάζομαι.

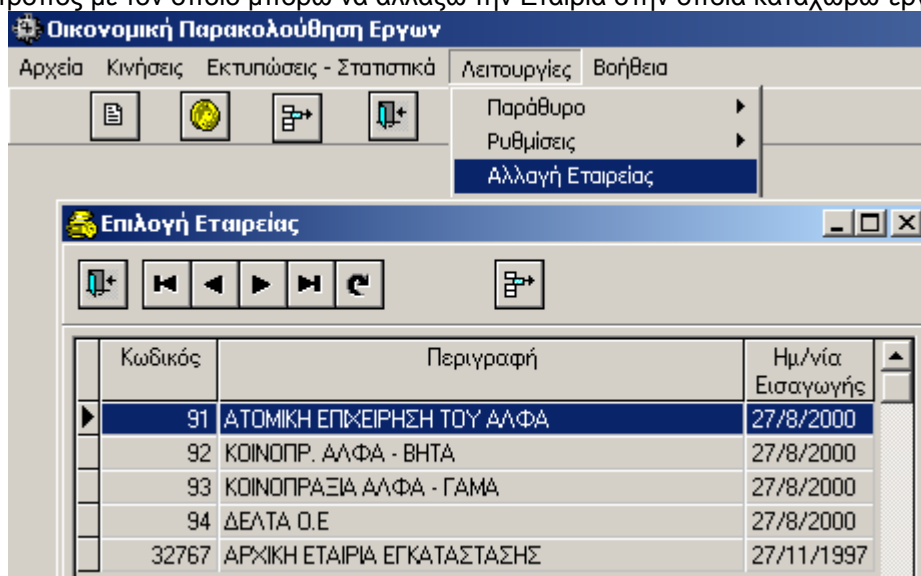

Καρτέλλες > Κατηγορίες- Πρόσωπα

Το δεύτερο βήμα είναι να οριστούν τα πρόσωπα με τα οποία υπάρχουν οικονομικές Συναλλαγές. Σαν πρόσωπα μπορεί να θεωρηθούν οι Προμηθευτές, Υπεργολάβοι, Εργάτες, Υπάλληλοι Γραφείου, Πελάτες και Οργανισμοί Δημοσίου. Μπορούμε ακόμα **προαιρετικά** να κατηγοριοποιήσουμε τα «πρόσωπα» με εισαγωγή κατηγοριών στο σχετικό αρχείο

ΚΑΤΗΓΟΡΙΕΣ

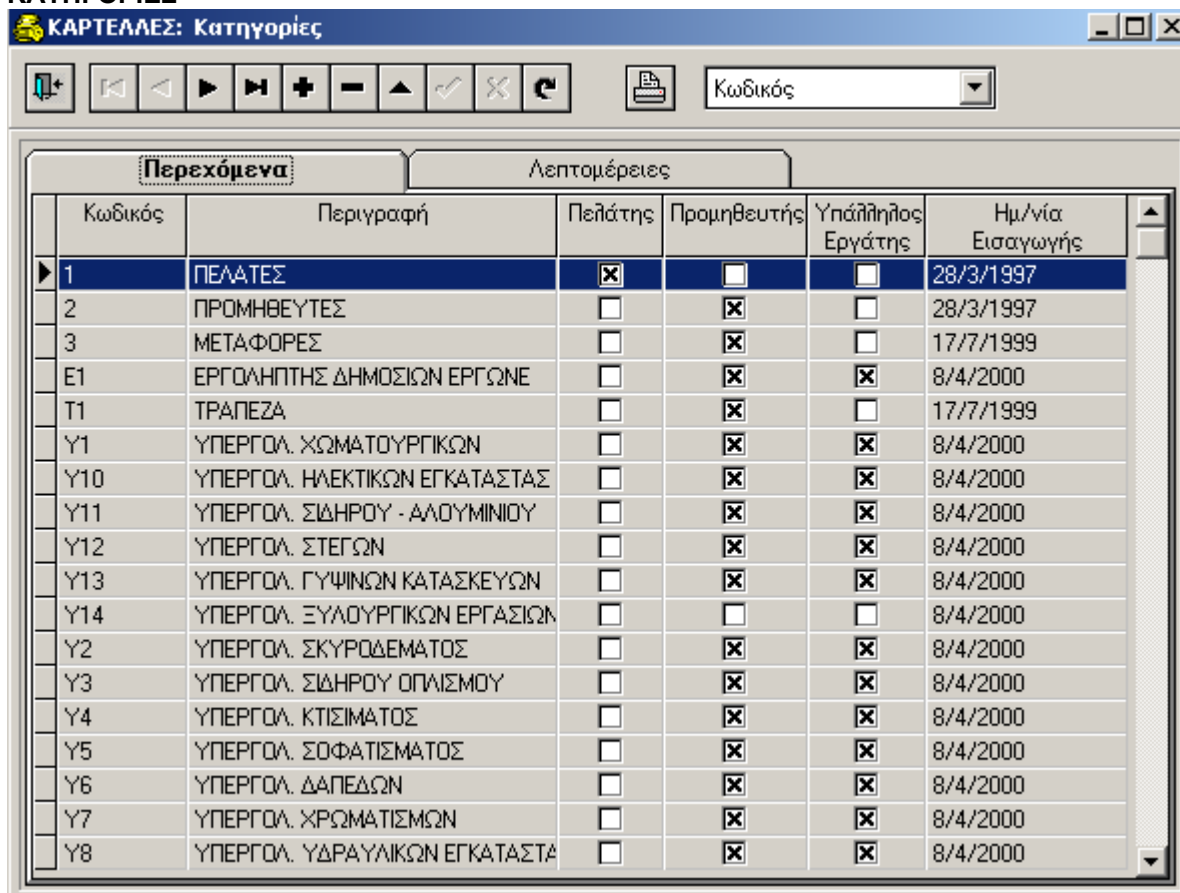

ΠΡΟΣΩΠΑ

Στη φόρμα που ακολουθεί φαίνονται τα απαραίτητα στοιχεία, για τον ορισμό ενός προσώπου. Αυτά είναι ο Κωδικός του (μέχρι 6 χαρακτήρες αριθμοί ή γράμματα), η Επωνυμία καθώς και η κατηγορία στη οποία ανήκει το πρόσωπο.

The screenshot shows the 'Καρτέλλες Πρόσωπα' application window. The 'Λεπτομέρειες' (Details) tab is active, displaying a form for a person with ID 'A13'. The form is divided into two main sections: 'Στοιχεία' (Details) and 'Επικοινωνία' (Contact Information).

Στοιχεία:

- Κωδικός: A13
- Επωνυμία: ΑΧΑΙΚΟ ΠΕΡΙΒΑΛΛΟΝ
- Α.Φ.Μ.: 095676882
- Δ.Ο.Υ.: Β ΠΑΤΡΩΝ
- Κατηγορία: 2
- Όνομα Υπευθύνου: ΠΑΠΑΝΙΚΟΛΟΠΟΥΛΟΣ ΤΑΚΗΣ
- Ημ/νία Εισαγωγής: 2/1/2000

Επικοινωνία:

- Οδός: ΑΓ. ΑΝΔΡΕΟΥ 197
- Πόλη: ΠΑΤΡΑ
- Ταχ. Κώδικας: [Empty]
- Τηλέφωνο 1: 311844
- Τηλέφωνο 2: 0944292939
- Φαξ: [Empty]
- Διεύθυνση Παράδοσης: [Empty]

Τα πρόσωπα είναι κοινά για όλες τις Εταιρίες, άρα μπορεί να κινούνται από οποιαδήποτε από αυτές. Έτσι μπορεί κανείς να έχει στην οθόνη ή στο χαρτί μία εικόνα των κινήσεων ενός Προσώπου - Καρτέλας για όλες τις Εταιρίες στις οποίες έχει κινηθεί.

The screenshot shows the 'Καρτέλλες Πρόσωπα' application window with the 'Περιεχόμενα' (Contents) tab active. A table displays a list of people, with the entry for ID 'A13' highlighted. A yellow box labeled 'Επιλογή ταξινόμησης' (Sort selection) is visible above the table.

Κωδικός	Επωνυμία	Α.Φ.Μ.	Δ.Ο.Υ.	Κατηγορία	Υπεύθ
C1	CITYCOM	094396051	ΦΑΕΕ ΑΘΗΝΣ.		
A1	ΑΝΔΡΙΟΠΟΥΛΟΣ ΑΝΔΡΕΑΣ & ΥΙΟΙ ΟΕ	082967948		2	
A10	ΑΓΓΙΟΥΣ ΑΦΟΙ & ΣΙΑ Ο.Ε	082856972		2	
A11	ΑΡΑΒΑΝΤΙΝΟΣ (ΔΙΟΚΤΗΤΗΣ ΓΡΑΦΕ				
A12	ΑΘΑΝΑΣΟΠΟΥΛΟΣ ΔΗΜΗΤΡΗΣ			E1	
▶ A13	ΑΧΑΙΚΟ ΠΕΡΙΒΑΛΛΟΝ	095676882	Β ΠΑΤΡΩΝ	2	ΠΑΠΑΝΙΚΟΛΟΠ
A14	ΑΚΡΟΠΟΛ Α.Ε ΞΟΝΟΔΟΧΕΙΑΚΕΣ ΕΠΙΧ	094188526			
A15	ΑΛΕΞΑΝΔΡΗΣ ΠΑΝΑΓΙΩΤΗΣ				
A16	ΑΘΑΝΑΣΟΠΟΥΛΟΣ ΓΙΩΡΓΟΣ				
A17	ΑΣΠΙΣ ΠΡΟΝΟΙΑ	094006538	ΦΑΕΕ ΑΘΗΝΣ.	2	
A18	ΑΝΤΩΝΟΠΟΥΛΟΥ ΝΤΑΝΑ				
A19	ΑΝΤΩΝΟΠΟΥΛΟΥ ΕΦΗ				
A2	ΑΓΓΕΛΑΚΟΠΟΥΛΟΣ ΑΓΓΕΛΟΣ & ΥΙΟΣ	091935764		2	
A20	AMERICAN EXPRESS (ΚΑΡΤΑ)			T1	
A21	ΑΝΤΩΝΑΚΟΠΟΥΛΟΣ ΠΑΝΑΓΙΩΤ.(ΣΟΦ				
A23	ΑΛΦΑ ΚΟΡΥ Α.Ε.Ε	094133484			

Η σωστή κωδικοποίηση είναι σημαντικός παράγοντας για την ταχεία αναζήτηση των προσώπων

Συστάσεις:

Η καταχώρηση των προσώπων γίνεται πάντα από το επίθετο μετά το όνομα και μετά τα διακριτικά της Εταιρείας αν υπάρχουν σύμφωνα με την επωνυμία που αναγράφεται στο τιμολόγιο

πχ. Νικόλαος Κυρανάκος ΑΕ καταχωρούνται ως Κυρανάκος Νικόλαος ΑΕ

ως κωδικός προσώπου μπορούν να χρησιμοποιούνται τα δύο πρώτα γράμματα του επιθέτου συνοδευόμενα από αύξοντα αριθμό πχ ΚΥ1

Εργα

Το τρίτο βήμα είναι να οριστούν τα Εργα για τα οποία θα γίνονται οι οικονομικές Συναλλαγές.

Τα Εργα μπορούν να ανήκουν σε όλες τις εταιρείες

Στη φόρμα που ακολουθεί φαίνονται τα απαραίτητα στοιχεία, για τον ορισμό ενός Έργου. Αυτά είναι ο Κωδικός του (μέχρι 6 χαρακτήρες αριθμοί ή γράμματα), και η Περιγραφή του.

Κωδικός	Περιγραφή	Ημ/νία Εισαγωγής
A9	ΕΠΙΣΚΕΥΗ ΣΠΙΤΙΟΥ ΠΑΠΑΔΟΠΟΥΛΟΥ	16/7/2000
B1	ΔΙΑΜΟΡΦΩΣΗ ΑΥΛΕΙΟΥ ΧΩΡΟΥ ΤΕΙ	30/12/1999
Δ1	ΔΑΝΕΙΟ ΠΙΣΤΕΩΣ Α800 (ΣΠΙΤΙΟΥ)	1/2/2000
Δ2	ΑΝΟΙΚΤΟ ΙΟΝΩΔΑΝΕΙΟ	1/2/2000
Δ3	ΣΤΕΓΑΣΤΙΚΟ ΔΑΝΕΙΟ ΙΟΝΙΚΗΣ	1/3/2000
Ε0	ΦΠΑ ΤΡΙΤΩΝ	27/4/2000
Ε10	ΞΕΝΩΔΑΧΕΙΟ ΚΕΡΤΕΖΗΣ	7/8/1999
Ε11	ΑΡΔΕΥΤΙΚΟ ΓΟΥΜΕΝΙΣΑΣ	17/8/1999
Ε12	ΔΙΑΜΟΡΦΩΣΗ ΠΕΡΙΒΑΛΟΝΤΟΣ ΧΩΡΟΥ ΞΕΝΩΔΑΧΕΙΟ	8/11/1999
Ε5	ΑΝΑΚΑΤΑΣΚΕΥΗ ΚΤΙΡΙΩΝ Μ.Ε ΚΛΕΙΤΟΡΙΑΣ	22/7/1999
Ε6	ΥΔΡΕΥΣΗ ΧΑΡΑΥΓΗΣ	7/8/1999
Μ1	ΠΡΑΞΗ ΟΔΟΥ ΑΙΓΑΙΟΥ ΠΑΡΑΛΙΑΣ	30/12/1999
Ν1	ΝΟΜΙΚΑ ΕΞΟΔΑ ΚΟΝΙΤΣΑΣ ΒΟΛΟΥ	1/2/2000
Π0	ΠΛΗΡΩΜΕΣ ΓΕΝΙΚΩΣ	28/4/2000
Σ1	ΣΥΜΜΕΤΟΧΗ ΣΕ ΔΗΜΟΠΡΑΣΙΕΣ	7/8/1999

Ως έργο μπορεί να καταχωρηθεί κάθε δραστηριότητα που επιθυμούμε να παρακολουθείται αυτοτελώς. Οπως τέτοια δραστηριότητα στην ανωτέρω φόρμα φαίνεται η συμμετοχή σε δημοπρασίες στην οποία καταχωρούνται οι δαπάνες για εγγυητικές επιστολές, αγορές τευχών πληρεξούσια κ.λ.π

Κέντρα Κόστους

Το τέταρτο βήμα είναι να οριστούν τα Κέντρα Κόστους στα οποία θα γίνονται οι οικονομικές Συναλλαγές. Σαν Κέντρο Κόστους θεωρείται οτιδήποτε μπορεί να επιμερίσει ένα Εξοδο ή Εσοδο από οικονομική Συναλλαγή.

Στη φόρμα που ακολουθεί φαίνονται τα απαραίτητα στοιχεία, για τον ορισμό ενός Κέντρου Κόστους. Αυτά είναι ο Κωδικός του (μέχρι 15 χαρακτήρες αριθμοί ή γράμματα), και η Περιγραφή του.

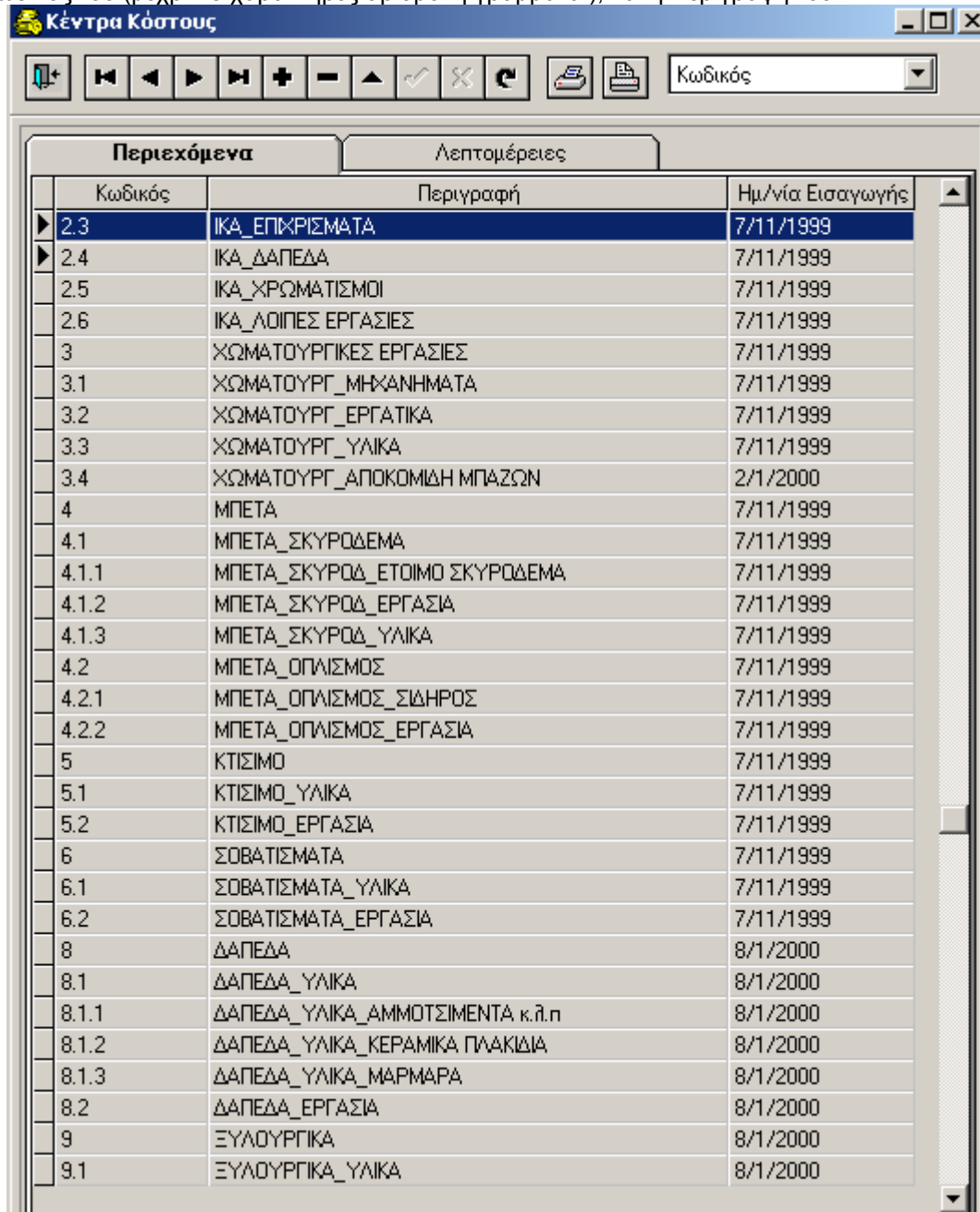

Κωδικός	Περιγραφή	Ημ/νία Εισαγωγής
2.3	ΙΚΑ_ΕΠΚΡΙΣΜΑΤΑ	7/11/1999
2.4	ΙΚΑ_ΔΑΠΕΔΑ	7/11/1999
2.5	ΙΚΑ_ΧΡΩΜΑΤΙΣΜΟΙ	7/11/1999
2.6	ΙΚΑ_ΛΟΙΠΕΣ ΕΡΓΑΣΙΕΣ	7/11/1999
3	ΧΩΜΑΤΟΥΡΓΙΚΕΣ ΕΡΓΑΣΙΕΣ	7/11/1999
3.1	ΧΩΜΑΤΟΥΡΓ_ΜΗΧΑΝΗΜΑΤΑ	7/11/1999
3.2	ΧΩΜΑΤΟΥΡΓ_ΕΡΓΑΤΙΚΑ	7/11/1999
3.3	ΧΩΜΑΤΟΥΡΓ_ΥΛΙΚΑ	7/11/1999
3.4	ΧΩΜΑΤΟΥΡΓ_ΑΠΟΚΟΜΙΔΗ ΜΠΑΖΩΝ	2/1/2000
4	ΜΠΕΤΑ	7/11/1999
4.1	ΜΠΕΤΑ_ΣΚΥΡΟΔΕΜΑ	7/11/1999
4.1.1	ΜΠΕΤΑ_ΣΚΥΡΟΔ_ΕΤΟΙΜΟ ΣΚΥΡΟΔΕΜΑ	7/11/1999
4.1.2	ΜΠΕΤΑ_ΣΚΥΡΟΔ_ΕΡΓΑΣΙΑ	7/11/1999
4.1.3	ΜΠΕΤΑ_ΣΚΥΡΟΔ_ΥΛΙΚΑ	7/11/1999
4.2	ΜΠΕΤΑ_ΟΠΛΙΣΜΟΣ	7/11/1999
4.2.1	ΜΠΕΤΑ_ΟΠΛΙΣΜΟΣ_ΣΙΔΗΡΟΣ	7/11/1999
4.2.2	ΜΠΕΤΑ_ΟΠΛΙΣΜΟΣ_ΕΡΓΑΣΙΑ	7/11/1999
5	ΚΤΙΣΙΜΟ	7/11/1999
5.1	ΚΤΙΣΙΜΟ_ΥΛΙΚΑ	7/11/1999
5.2	ΚΤΙΣΙΜΟ_ΕΡΓΑΣΙΑ	7/11/1999
6	ΣΟΒΑΤΙΣΜΑΤΑ	7/11/1999
6.1	ΣΟΒΑΤΙΣΜΑΤΑ_ΥΛΙΚΑ	7/11/1999
6.2	ΣΟΒΑΤΙΣΜΑΤΑ_ΕΡΓΑΣΙΑ	7/11/1999
8	ΔΑΠΕΔΑ	8/1/2000
8.1	ΔΑΠΕΔΑ_ΥΛΙΚΑ	8/1/2000
8.1.1	ΔΑΠΕΔΑ_ΥΛΙΚΑ_ΑΜΜΟΤΣΙΜΕΝΤΑ κ.λ.π	8/1/2000
8.1.2	ΔΑΠΕΔΑ_ΥΛΙΚΑ_ΚΕΡΑΜΙΚΑ ΠΛΑΚΙΔΙΑ	8/1/2000
8.1.3	ΔΑΠΕΔΑ_ΥΛΙΚΑ_ΜΑΡΜΑΡΑ	8/1/2000
8.2	ΔΑΠΕΔΑ_ΕΡΓΑΣΙΑ	8/1/2000
9	ΞΥΛΟΥΡΓΙΚΑ	8/1/2000
9.1	ΞΥΛΟΥΡΓΙΚΑ_ΥΛΙΚΑ	8/1/2000

Τα Κέντρα Κόστους είναι κοινά για όλες τις Εταιρίες, άρα μπορεί να κινούνται από οποιαδήποτε από αυτές. Πρέπει να σημειωθεί ότι η σωστή κωδικοποίηση των Κέντρων Κόστους δίνει την ευχέρια για εξαγωγή συγκεντρωτικών και αναλυτικών στοιχείων από τις εκτυπώσεις της εφαρμογής.

Είδη κινήσεων

Ενα από τα **σημαντικότερα σημεία της Εφαρμογής** είναι ο ορισμός των κινήσεων που μπορεί κανείς να καταχωρεί. Εδώ ορίζεται η επίδραση που θα έχει μία εγγραφή στα βασικά υποσυστήματα όπως Πρόσωπα-Καρτέλες, Εργα, Κέντρα Κόστους και Αξιόγραφα.

Η εφαρμογή δίνει την δυνατότητα να οριστούν Είδη Κινήσεων με παραμετρικό τρόπο και με οποιοδήποτε συνδυασμό.

Στη φόρμα που ακολουθεί φαίνονται τα απαραίτητα στοιχεία, για τον ορισμό ενός είδους Κίνησης. Αυτά είναι ο Κωδικός του (μέχρι 3 χαρακτήρες αριθμοί ή γράμματα), η Περιγραφή του και το Υποσύστημα από το οποίο κινείται.

Περιεχόμενα		Λεπτομέρειες							
Κωδικός	Περιγραφή	Κατηγορία Προσώπου	Επίδραση σε Εργο	Επίδραση στο Πρόσωπο	Επίδραση στο Ταμείο	Υποσύστημα	Επίδραση σε Συνεταίρο	Επίδραση σε Τράπεζα	Ημ/νία Εισαγωγής
Δ1	ΑΝΑΛΗΨΗ ΤΟΚΟΧΡΕΩΛ. ΔΑΝΕΙΟΥ				0	2		0	3/3/2000
Δ2	ΑΝΑΛΗΨΗ ΑΝΟΙΚΤΟΥ ΔΑΝΕΙΟΥ		0	1	0	2		0	3/3/2000
Ε1	ΕΙΣΠΡΑΞΗ ΤΙΜΟΛΟΓΙΟΥ Π.Υ		1	1	0	2		0	20/7/1999
Ε2	ΕΙΣΠΡΑΞΗ ΑΝΕΥ ΠΑΡΑΣΤΑΤΙΚΩΝ		1	1	0	2		0	20/7/1999
Π1	ΠΛΗΡΩΜΕΣ ΑΝΕΥ ΣΥΜΨΗΦΙΣΜΟΥ		0	0	1	2		1	20/7/1999
Π2	ΠΛΗΡΩΜΕΣ ΕΝΑΝΤΙ ΛΟΓΑΡΙΑΣΜΟΥ			0	1	2		1	20/7/1999
Π3	ΠΛΗΡΩΜΗ ΤΙΜΟΛΟΓΙΩΝ ΜΕΤΡΗΤΩΣ			0	1	2		1	20/7/1999
Π4	ΠΛΗΡΩΜΕΣ ΑΝΕΥ ΠΑΡΑΣΤΑΤΙΚΟΥ		0	0	1	2		1	20/7/1999
ΠΔ1	ΠΛΗΡΩΜΗ ΔΑΝΕΙΩΝ		1	0	1	2		1	3/3/2000
ΠΤ1	ΠΛΗΡΩΜΗ ΔΑΝΕΙΩΝ κ.λ.π		1	0	1	2		1	3/3/2000
Τ1	ΚΑΤΑΒΕΣΗ ΜΕΤΡΗΤΩΝ ΣΤΟ ΤΑΜΕΙΟ				0	3		1	15/6/2000
Τ2	ΑΝΑΛΗΨΗ ΜΕΤΡΗΤΩΝ ΑΠΟ ΤΑΜΕΙΟ				1	3		0	15/6/2000
ΤΑ	ΑΝΕΥ ΤΙΜΟΛΟΓΙΟΥ		0	1		1			16/5/2000
ΤΕ1	ΧΡΕΩΣΗ ΑΠΟ ΕΠΙΜΕΤΡΗΣΗ ΥΠΕΡΓΩΛ		0	1		1			20/7/1999
ΤΜ1	ΤΙΜΟΛΟΓΙΑ κλπ ΜΕΤΡΗΤΩΣ		0	1		1			20/7/1999
ΤΜ2	ΤΙΜΟΛ. Π.Υ. ΜΕΤΡΗΤΩΣ ΤΡΙΤΩΝ		0	1		1			20/7/1999
ΤΟ1	ΟΙΚΘΕΝ_ΤΙΜΟΛΟΓΙΟ ΠΑΡΟΧ_ΥΠΗΡ		1	0		1			20/7/1999
ΤΠ1	ΤΙΜΟΛ. ΠΩΛ. ΕΠΙ ΠΙΣΤΩΣΕΙ ΤΡΙΤΩΝ		0	1		1			20/7/1999
ΤΠ2	ΤΙΜΟΛ. Π.Υ ΕΠΙ ΠΙΣΤΩΣΕΙ ΤΡΙΤΩΝ		0	1		1			20/7/1999
ΤΨ1	ΤΙΜΟΛΟΓΙΟ ΕΙΚΟΝΙΚΟ		0	1		1			20/7/1999
ΧΔ1	ΧΡΕΩΣΗ ΔΑΝΕΙΩΝ		0	1		1			3/3/2000

Εδώ πρέπει να προσέξουμε και να ορίσουμε τι επίδραση θα έχει η κίνηση στα διάφορα υποσυστήματα

Παρακάτω βλέπουμε μερικά είδη κινήσεων με τις αντίστοιχες επιδράσεις στα διάφορα υποσυστήματα.

Περιεχόμενα		Λεπτομέρειες	
Κωδικός	ΕΠ	31/8/2000	
Περιγραφή	ΕΚΔΟΣΗ ΠΑΡΑΣΤΑΤΙΚΟΥ		
Γενικά		Αξιόγραφα	
Επίδραση σε Συνεταίρο	<input type="text" value="0"/>	Επίδραση σε Εργο	<input type="text" value="1"/>
Επίδραση σε Ταμείο	<input type="text" value="0"/>	Επίδραση σε Τράπεζα	<input type="text" value="0"/>
Κατηγορία Προσώπου	<input type="text" value=""/>	Υποσύστημα	Κινήσεις Παραστατικών
		Επίδραση σε Πρόσωπο Ενδειξη Αντιλογισμού	<input type="text" value="0"/>

Κενό = Καμία, 0 = Χρέωση, 1 = Πίστωση, 2 = Χρεοπίστωση Πληρωμής, 3 = Χρεοπίστωση Είσπραξης

Επιταγές Αξιόγραφα

Στο αρχείο αυτό **καταχωρούνται αυτόματα** Επιταγές και Αξιόγραφα που καταχωρούνται στο παράθυρο "**Πληρωμές-εισπράξεις**" > «**Μετρητά αξιόγραφα**» κατά την συμπλήρωση των αντίστοιχων εγγραφών. Μπορούμε να αξιοποιήσουμε τα **φίλτρα** και τον τρόπο ταξινόμησης και να πάρουμε ότι πληροφορία θέλουμε.

Αρχείο Αξιογράφων

Ταξινόμηση

Αριθμός	Πρόσωπο	Συνεταίρος	Ευρώ Δραχ	Ποσό	Ημ/νία Εισαγωγής	Ημ/νία Πληρωμής	Κατάσταση	Τράπεζα	Αρ. Λογ/σμου	Γραμμάτιο Επιταγή	Πληρωτέο	Τόπος	
123555	ARC	*****	Euro	7.080,00	24/4/2002	24/4/2002	0	A1	458789	1	1		ARCH GR0L
3333	ACS	*****	Euro	68.440,00	24/4/2002	24/6/2002	0	A1	458789	1	1	ΑΘΗΝΑ	ACS ΔΙΕΘΝΕΙ
3455	ΓΙΑΝ	*****	Euro	73.160,00	26/5/2002	26/5/2002	2	EP	346111	1	1		ΓΙΑΝΝΙΚΑΚΗΣ
▶ 45555	SPE	*****	Euro	68.440,00	26/5/2002	26/5/2002	0	A1	458789	1	1	ΑΘΗΝΑ	SPEEDEX C
56666	ΚΛΩ	*****	Euro	94.400,00	26/5/2002	26/5/2002	4	A1	123456	1	0	ΑΘΗΝΑ	ΚΥΡΑΝΑΚΟΣ
90000	ΑΛΕ	*****	Euro	94.400,00	29/5/2002	29/5/2002	0			1	0		

Κωδικός Προσώπου: SPE, Αποδέκτης: SPEEDEX COURIER, Ημ/νία Πληρωμής: 26/5/2002
 Τόπος: ΑΘΗΝΑ, Ημ/νία Εισαγωγής: 26/5/2002, Κατάσταση: [Dropdown], Πληρωτέο: [Dropdown], Αιτήριο: [Dropdown], Ποσό: 68.440,00 Euro
 Τράπεζα: A1, Αριθμός Λογ/σμού: ALPHA - N.SMYRNHS (041), Αριθμ. Αξιογραφού: 458789, Αξιογράφου: 45555

Εντύπα

Εδώ καταχωρούμε τα είδη εντύπων που χρησιμοποιούμε στις διάφορες κινήσεις π.χ.

Κωδικοί Εντύπων

Κωδικός

Κωδικός	Περιγραφή	Ημ/νία Εισαγωγής
▶ A3	ΑΠΟΔΕΙΞΕΙΣ ΕΙΣΠΡΑΞΗΣ ΤΡΙΤΩΝ	1/12/2000
A4	ΑΠΟΔΕΙΞΕΙΣ ΠΛΗΡΩΜΗΣ ΟΙΚΟΘΕΝ ΠΡΟΧΕΙΡΕΣ	2/12/2000
A5	ΑΠΟΔΕΙΞΗ ΠΑΡΟΧΗΣ ΥΠΗΡΕΣΙΩΝ (ΤΡΙΤΩΝ)	3/3/2001
ΑΑ1	ΑΠΟΔΕΙΞΗ ΛΑΙΝΙΚΗΣ ΠΩΛΗΣΗΣ	4/3/2001
ΑΠ1	ΑΠΟΔΕΙΞΗ ΠΩΛΗΣΗΣ ΜΕΤΡΗΤΟΙΣ (ΤΡΙΤΩΝ)	3/3/2001
ΑΠ2	ΑΠΟΔΕΙΞΗ ΠΩΛΗΣΗΣ ΕΠΙ ΠΙΣΤΩΣΗ (ΤΡΙΤΩΝ)	3/3/2001
ΑΤ1	ΑΠΟΔΕΙΞΕΙΣ ΔΕΚΟ ΤΑΜΕΙΩΝ ΤΡΑΠΕΖΩΝ (ΜΕΤΡ)	3/3/2001
ΑΥ1	ΑΠΟΔΕΙΞΗ ΠΑΡ. ΥΠΗΡ. ΜΕΤΡΗΤ (ΤΡΙΤΩΝ)	5/3/2001
ΑΥ2	ΑΠΟΔΕΙΞΗ ΠΑΡΟΧ ΥΠΗΡ ΕΠΙ ΠΙΣΤΩΣΕΙ (ΤΡΙΤΩΝ)	5/3/2001
E1	ΠΡΟΣΩΡΙΝΗ ΕΠΙΜΕΤΡΗΣΗ ΥΠΕΡΓΩΛΑΒΟΥ	3/3/2001
ΤΠ1	ΤΙΜΟΛΟΓΙΟ ΠΩΛΗΣΗΣ ΜΕΤΡΗΤΟΙΣ (ΤΡΙΤΩΝ)	3/3/2001
ΤΠ2	ΤΙΜΟΛΟΓΙΟ ΠΩΛΗΣΗΣ ΕΠΙ ΠΙΣΤΩΣΕΙ (ΤΡΙΤΩΝ)	3/3/2001
ΤΥ1	ΤΙΜΟΛ ΠΑΡΟΧ. ΥΠΗΡ. ΜΕΤΡΗΤΟΙΣ (ΤΡΙΤΩΝ)	5/3/2001
ΤΥ2	ΤΙΜΟΛ ΠΑΡΟΧ ΥΠΗΡ. ΕΠΙ ΠΙΣΤΩΣΕΙ (ΤΡΙΤΩΝ)	5/3/2001
Φ1	ΦΟΡΤΩΤΙΚΗ	1/12/2000

Συνεταίροι

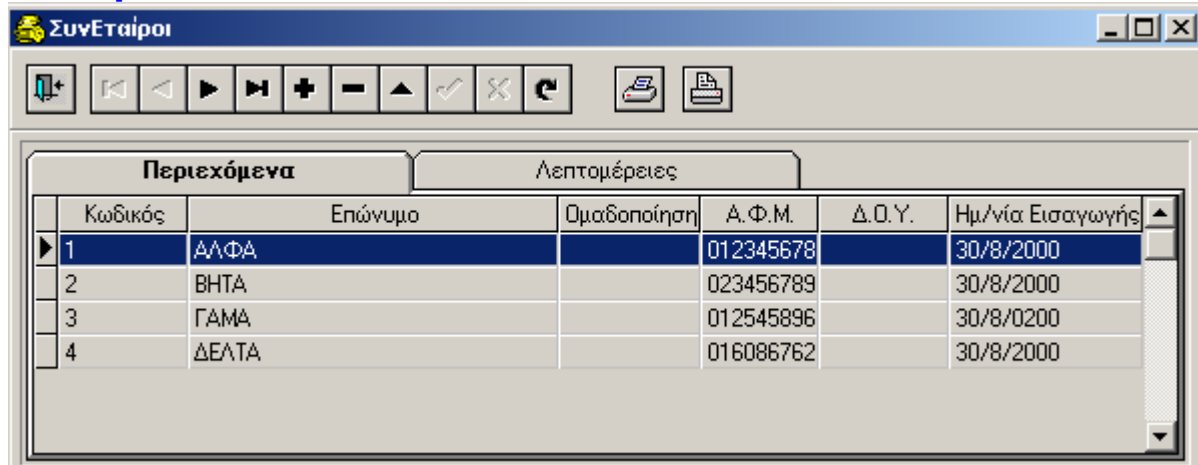

Κωδικός	Επώνυμο	Ομαδοποίηση	Α.Φ.Μ.	Δ.Ο.Υ.	Ημ/νία Εισαγωγής
1	ΑΛΦΑ		012345678		30/8/2000
2	ΒΗΤΑ		023456789		30/8/2000
3	ΓΑΜΑ		012545896		30/8/2000
4	ΔΕΛΤΑ		016086762		30/8/2000

Καταχωρούνται τα πρόσωπα που συμμετέχουν ως συνεταίροι σε κάθε εταιρεία

Οι συνεταίροι μπορούν να συμμετέχουν σε ΟΛΕΣ τις εταιρείες

Κωδικός Φ.Π.Α.

Καταχωρούνται τα διάφορα ποσοστά ΦΠΑ για τον γρήγορο - αυτόματο υπολογισμό του ΦΠΑ σε κάθε κίνηση

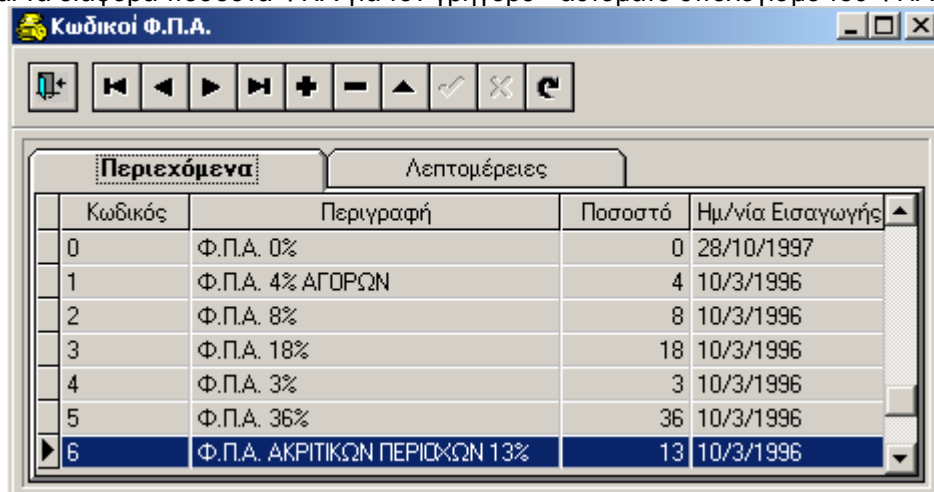

Κωδικός	Περιγραφή	Ποσοστό	Ημ/νία Εισαγωγής
0	Φ.Π.Α. 0%	0	28/10/1997
1	Φ.Π.Α. 4% ΑΓΟΡΩΝ	4	10/3/1996
2	Φ.Π.Α. 8%	8	10/3/1996
3	Φ.Π.Α. 18%	18	10/3/1996
4	Φ.Π.Α. 3%	3	10/3/1996
5	Φ.Π.Α. 36%	36	10/3/1996
6	Φ.Π.Α. ΑΚΡΙΤΙΚΩΝ ΠΕΡΙΟΧΩΝ 13%	13	10/3/1996

Τράπεζες

Στο πάνω μέρος καταχωρούνται οι τράπεζες και στο κάτω οι λογαριασμοί που χρησιμοποιούνται για τις συναλλαγές δηλαδή σε κάθε τράπεζα άνω μπορούμε να έχουμε πολλούς λογαριασμούς κάτω

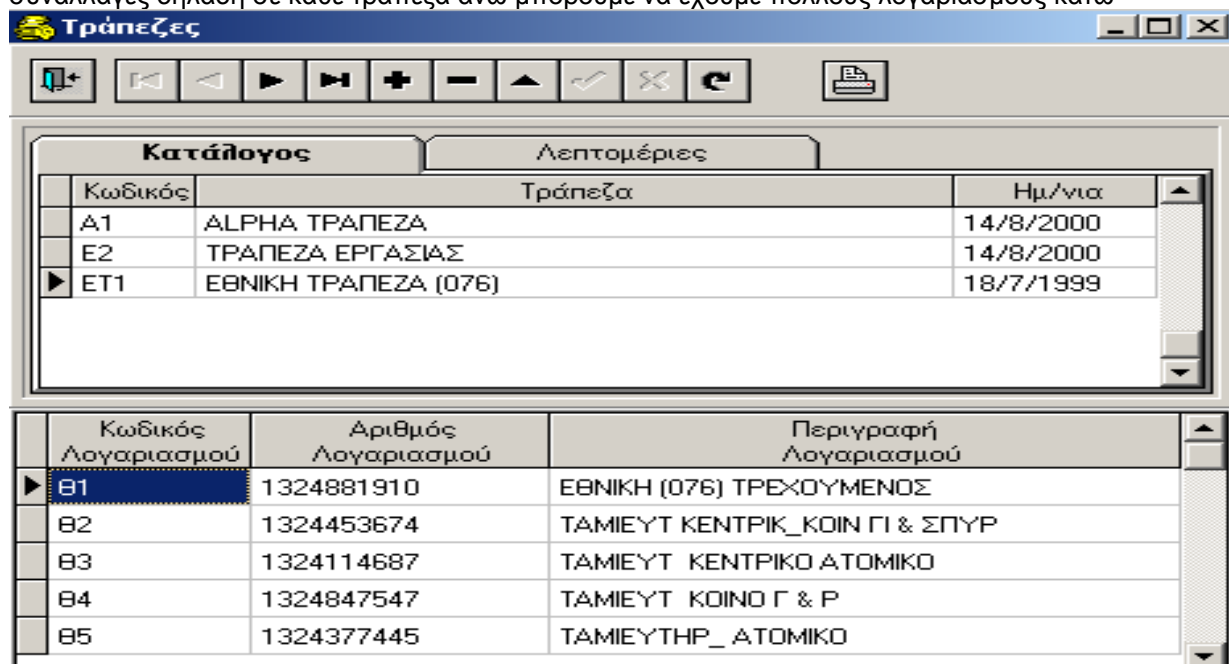

Κωδικός	Τράπεζα	Ημ/νία
Α1	ΑΛΦΑ ΤΡΑΠΕΖΑ	14/8/2000
Ε2	ΤΡΑΠΕΖΑ ΕΡΓΑΣΙΑΣ	14/8/2000
ΕΤ1	ΕΘΝΙΚΗ ΤΡΑΠΕΖΑ (076)	18/7/1999

Κωδικός Λογαριασμού	Αριθμός Λογαριασμού	Περιγραφή Λογαριασμού
Β1	1324881910	ΕΘΝΙΚΗ (076) ΤΡΕΧΟΥΜΕΝΟΣ
Β2	1324453674	ΤΑΜΙΕΥΤ ΚΕΝΤΡΙΚ_ΚΟΙΝ ΓΙ & ΣΠΥΡ
Β3	1324114687	ΤΑΜΙΕΥΤ ΚΕΝΤΡΙΚΟ ΑΤΟΜΙΚΟ
Β4	1324847547	ΤΑΜΙΕΥΤ ΚΟΙΝΟ Γ & Ρ
Β5	1324377445	ΤΑΜΙΕΥΤΗΡ_ΑΤΟΜΙΚΟ

ErgoFinances: Κινήσεις

Το MENU των κινήσεων χρησιμοποιείται για την καταχώρηση όλων των οικονομικών συναλλαγών

χωρίζεται σε 4 υποσυστήματα

Καταχώρηση παραστατικών

Πληρωμές - εισπράξεις

Κινήσεις ταμείου

Κινήσεις Τραπεζών (Αξιόγραφα - Τράπεζες)

Μπορούμε να χρησιμοποιήσουμε τα πλήκτρα  «**φίλτρα**» και το κλείδωμα στη τρέχουσα εταιρεία για να Αναζητήσουμε κάποια εγγραφή ή να έχουμε κάποιες συγκεκριμένες εγγραφές

Παραστατικά

Καταχώρηση Παραστατικών

Ως παραστατικό εννοείτε κάθε έγγραφο βάσει του οποίου δημιουργείται οικονομική οφειλή η Εταιρεία οφείλει κάποιο ποσό. Ως παραστατικά μπορούν να θεωρηθούν :

- τιμολόγια πώλησης
- τιμολόγιο παροχής υπηρεσιών
- απόδειξη λιανικής πώλησης
- απόδειξη πληρωμής εγγυητικών επιστολών
- λογαριασμός επιμετρήσεων

και γενικά οποιοδήποτε έγγραφο θεωρημένο ή όχι, με ΦΠΑ ή όχι, με το οποίο δημιουργείται οικονομική υποχρέωση για οποιοδήποτε λόγο.

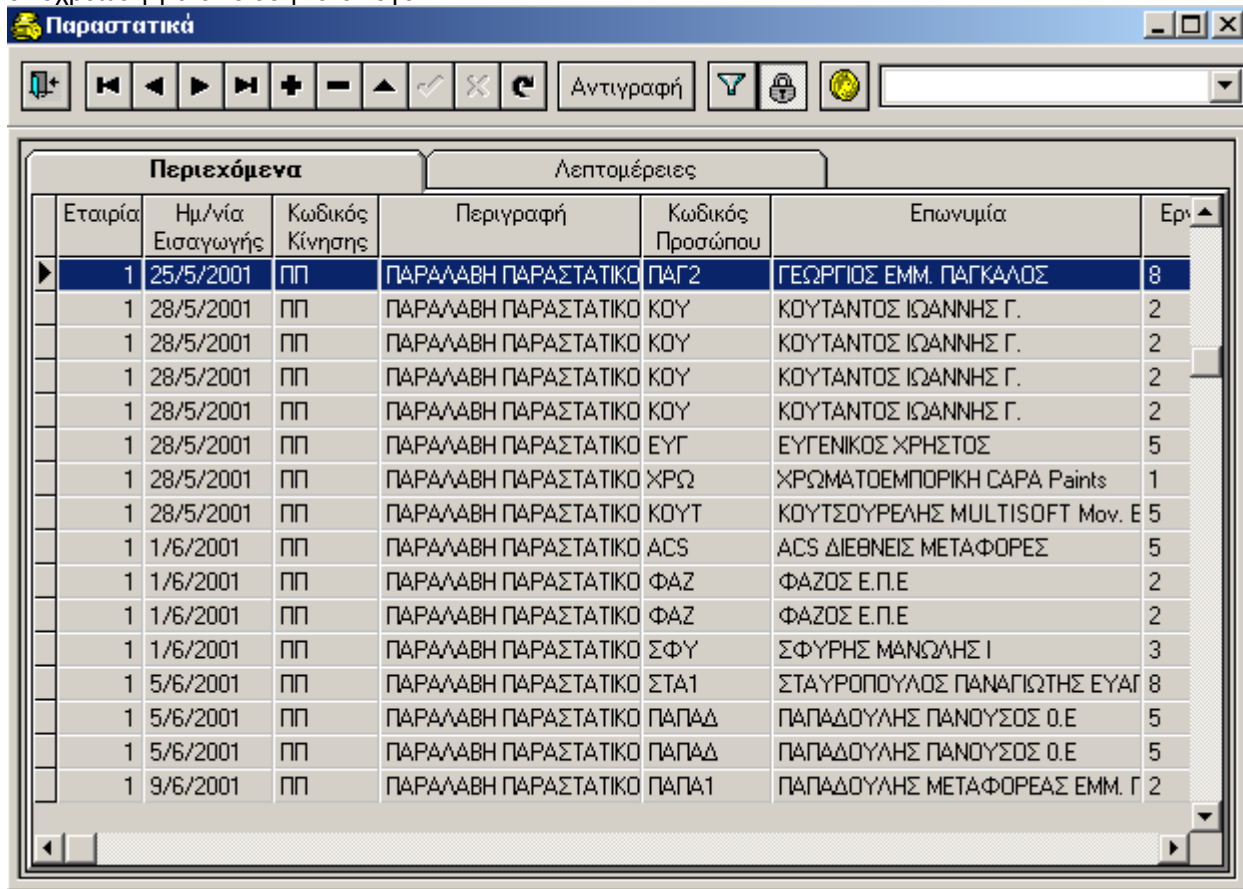

Περιεχόμενα			Λεπτομέρειες				
Εταιρεία	Ημ/νία Εισαγωγής	Κωδικός Κίνησης	Περιγραφή	Κωδικός Προσώπου	Επωνυμία	Ερ	
1	25/5/2001	ΠΠ	ΠΑΡΑΛΑΒΗ ΠΑΡΑΣΤΑΤΙΚΟ	ΠΑΓ2	ΓΕΩΡΓΙΟΣ ΕΜΜ. ΠΑΓΚΑΛΟΣ	8	
1	28/5/2001	ΠΠ	ΠΑΡΑΛΑΒΗ ΠΑΡΑΣΤΑΤΙΚΟ	ΚΟΥ	ΚΟΥΤΑΝΤΟΣ ΙΩΑΝΝΗΣ Γ.	2	
1	28/5/2001	ΠΠ	ΠΑΡΑΛΑΒΗ ΠΑΡΑΣΤΑΤΙΚΟ	ΚΟΥ	ΚΟΥΤΑΝΤΟΣ ΙΩΑΝΝΗΣ Γ.	2	
1	28/5/2001	ΠΠ	ΠΑΡΑΛΑΒΗ ΠΑΡΑΣΤΑΤΙΚΟ	ΚΟΥ	ΚΟΥΤΑΝΤΟΣ ΙΩΑΝΝΗΣ Γ.	2	
1	28/5/2001	ΠΠ	ΠΑΡΑΛΑΒΗ ΠΑΡΑΣΤΑΤΙΚΟ	ΚΟΥ	ΚΟΥΤΑΝΤΟΣ ΙΩΑΝΝΗΣ Γ.	2	
1	28/5/2001	ΠΠ	ΠΑΡΑΛΑΒΗ ΠΑΡΑΣΤΑΤΙΚΟ	ΕΥΓ	ΕΥΓΕΝΙΚΟΣ ΧΡΗΣΤΟΣ	5	
1	28/5/2001	ΠΠ	ΠΑΡΑΛΑΒΗ ΠΑΡΑΣΤΑΤΙΚΟ	ΧΡΩ	ΧΡΩΜΑΤΟΕΜΠΟΡΙΚΗ CAPA Paints	1	
1	28/5/2001	ΠΠ	ΠΑΡΑΛΑΒΗ ΠΑΡΑΣΤΑΤΙΚΟ	ΚΟΥΤ	ΚΟΥΤΣΟΥΡΕΛΗΣ MULTISOFT Mov. E	5	
1	1/6/2001	ΠΠ	ΠΑΡΑΛΑΒΗ ΠΑΡΑΣΤΑΤΙΚΟ	ΑCS	ΑCS ΔΙΕΘΝΕΙΣ ΜΕΤΑΦΟΡΕΣ	5	
1	1/6/2001	ΠΠ	ΠΑΡΑΛΑΒΗ ΠΑΡΑΣΤΑΤΙΚΟ	ΦΑΖ	ΦΑΖΟΣ Ε.Π.Ε	2	
1	1/6/2001	ΠΠ	ΠΑΡΑΛΑΒΗ ΠΑΡΑΣΤΑΤΙΚΟ	ΦΑΖ	ΦΑΖΟΣ Ε.Π.Ε	2	
1	1/6/2001	ΠΠ	ΠΑΡΑΛΑΒΗ ΠΑΡΑΣΤΑΤΙΚΟ	ΣΦΥ	ΣΦΥΡΗΣ ΜΑΝΩΛΗΣ Ι	3	
1	5/6/2001	ΠΠ	ΠΑΡΑΛΑΒΗ ΠΑΡΑΣΤΑΤΙΚΟ	ΣΤΑ1	ΣΤΑΥΡΟΠΟΥΛΟΣ ΠΑΝΑΓΙΩΤΗΣ ΕΥΑΓ	8	
1	5/6/2001	ΠΠ	ΠΑΡΑΛΑΒΗ ΠΑΡΑΣΤΑΤΙΚΟ	ΠΑΠΑΔ	ΠΑΠΑΔΟΥΛΗΣ ΠΑΝΟΥΣΟΣ Ο.Ε	5	
1	5/6/2001	ΠΠ	ΠΑΡΑΛΑΒΗ ΠΑΡΑΣΤΑΤΙΚΟ	ΠΑΠΑΔ	ΠΑΠΑΔΟΥΛΗΣ ΠΑΝΟΥΣΟΣ Ο.Ε	5	
1	9/6/2001	ΠΠ	ΠΑΡΑΛΑΒΗ ΠΑΡΑΣΤΑΤΙΚΟ	ΠΑΠΑ1	ΠΑΠΑΔΟΥΛΗΣ ΜΕΤΑΦΟΡΕΑΣ ΕΜΜ. Γ	2	

Τα βασικά είδη κινήσεων είναι 2

Παραλαβή Παραστατικού (ΠΠ) :είναι ή καταχώρηση του παραστατικού βάσει του οποίου η Εταιρεία οφείλει κάποιο ποσό σε κάποιο "**Πρόσωπο**".

Εκδοση Παραστατικού (ΕΠ) : Με την κίνηση αυτή καταχωρείται η οποιοδήποτε παραστατικό με το οποίο η Εταιρεία μας θα πρέπει να εισπράξει κάποιο ποσό από κάποιο "**Πρόσωπο**".

Παραστατικά

Περιεχόμενα **Λεπτομέρειες**

Στοιχεία Κίνησης

Κωδικός Εταιρείας 1 ΑΛΕΞΑΝΔΡΟΣ ΚΩΝΤΟΠΟΥΛΟΣ Ημ/νία Εισαγωγής 1/6/2001

Κωδικός Κίνησης ΠΠ ΠΑΡΑΛΑΒΗ ΠΑΡΑΣΤΑΤΙΚΟΥ

Κωδικός Προσώπου ACS ACS ΔΙΕΘΝΕΙΣ ΜΕΤΑΦΟΡΕΣ

Κωδικός Έργου 5 ΕΞΩΔΑ ΓΡΑΦΕΙΟΥ

Κέντρο Κόστους

Σχόλια

Στοιχεία Παραστατικού

Κωδικός Σειρά Αριθμός

ΤΠΥ Γ 1215409 Δραχμές Ευρώ Αξία 3.000,00

ΤΙΜΟΛΟΓΙΟ ΠΑΡΟΧΗΣ ΥΠΗΡΕΣΙΩΝ Συντελεστής ΦΠΑ 3 Φ.Π.Α. 18%

Ημερομηνία Ημ. Εργασίας Τρ. Πληρωμής Ποσό ΦΠΑ 540,00

28/05/2001 15 Συνολική Αξία 3.540,00

ΠΡΟΣΟΧΗ

Εαν επιθυμούμε να κάνουμε διαχωρισμό του είδους του παραστατικού, μπορούμε να καταχωρούμε διαφορετικό "Κωδικό παραστατικού" για κάθε είδος παραστατικού.

Πληρωμές - Εισπράξεις

Εδώ καταχωρούνται οι πληρωμές και οι εισπράξεις που διενεργούνται μεταξύ της Εταιρείας και τρίτων. Δεν αφορά κινήσεις μεταξύ συνταίρων

Πληρωμές - Εισπράξεις

Περιεχόμενα **Λεπτομέρειες** Μετρητά-Αξιογράφα

Στοιχεία Κίνησης

Κωδικός Εταιρείας 0 ΚΟΣΜΟΥΛΗΣ ΓΙΑΝΝΗΣ Ημ/νία Εισαγωγής 11/12/1999

Κωδικός Κίνησης Π1 ΠΛΗΡΩΜΕΣ ΑΝΕΥ ΣΥΜΨΗΦΙΣΜΟΥ

Κωδικός Προσώπου Δ1 ΔΕΗ

Κωδικός Έργου Α3 ΣΠΙΤΙ ΑΝΤΑΣ

Κέντρο Κόστους

Σχόλια

ΚΟΥΤΙ ΜΟΝΟΦΑΣΙΚΟ ΔΕΗ 43660 * 1,25 = 54,575 (ΑΝΑΛΟΓΙΑ ΚΟΙΝΟΧΡΗΣΤΟΥ)

Στοιχεία παραστατικού

Κωδικός Σειρά Αριθμός Δραχμές Ευρώ Αξία 54.575,00

ΑΠΟΔΕΙΞΙΣ ΕΙΣΠΡΑΞΗΣ ΤΡΙΤΩΝ Συντελεστής ΦΠΑ 0 Φ.Π.Α. 0%

Ημερομηνία κίνησης Ημερομηνία πληρωμής Ημέρες Εργασίας Ποσό ΦΠΑ ,00

01/01/1999 15 11/12/1999 15 Συνολική Αξία 54.575,00

Τα βασικά είδη των πληρωμών είναι δύο

Πληρωμή Δαπανών (ΠΧ): Με την κίνηση ατή καταχωρούμε κάθε πληρωμή με μετρητά, επιταγές, ή γραμμάτια οποιοδήποτε ποσό που πληρώνεται από την Εταιρεία σε εξόφληση οφειλών της που έχουν καταχωρηθεί με την επιλογή παραλαβή παραστατικών

Είσπραξη Χρημάτων (ΕΧ) Με την κίνηση αυτή καταχωρείτε οποιοδήποτε ποσό εισπράττει η εταιρεία μας με μετρητά, επιταγές ή γραμμάτια σε εξόφληση σχετικού παραστατικού

Προσοχή Η καταχώρηση του παραστατικού και η πληρωμή του είναι δύο διαφορετικές εγγραφές Σε περιπτώσεις που υπάρχουν τιμολόγια "τοις μετρητοίς" ή αποδείξεις πληρωμής (πχ αποδείξεις πληρωμής προμηθειών εγγυητικών επιστολών) αυτά καταχωρούνται αρχικά ως παραστατικά και στην συνέχεια πατώντας το σχετικό κουμπί τα στοιχεία μεταφέρονται στην φόρμα πληρωμές - εισπράξεις. Ο αριθμός παραστατικού θα είναι ο ίδιος και στις δύο φόρμες

Μαζί με την πληρωμές καταχωρείται **υποχρεωτικά** και ο τρόπος πληρωμής με μετρητά ή επιταγές σύμφωνα με την παρακάτω φόρμα. Κάθε πληρωμή μπορεί να επιμερίζεται σε περισσότερους του ενός συνεταίρους και να γίνεται με περισσότερες της μιας επιταγές.

Περιεχόμενα		Λεπτομέρειες		Μετρητά-Αξιογράφα										
Μετρητά														
Συνεταίρος	Όνομα	Πρόσωπο	Επωνυμία	Ευρώ	Ποσό	Κωδικός Κίνησης	Παρατηρήσεις							
1	ΑΛΦΑ	Α1	ΑΝΔΡΙΟΠΟΥΛΟΣ ΑΝΔΡΕΑΣ & ΥΟΙ ΟΕ	<input type="checkbox"/>	80.000,00	ΠΧ	(Memo)							
2	ΒΗΤΑ	Α1	ΑΝΔΡΙΟΠΟΥΛΟΣ ΑΝΔΡΕΑΣ & ΥΟΙ ΟΕ	<input type="checkbox"/>	100.000,00	ΠΧ	(Memo)							
Αξιογράφα														
Συνεταίρος	Όνομα συνεταίρου	Πρόσωπο	Επωνυμία	Αριθμός Αξιογράφου	Κατάσταση	Αποδέκτης	Ευρώ	Αξία	Ημερομηνία Πληρωμής	Τόπος	Γραμμάτιο Επιταγή	Εισπρακτέο Πληρωτέο	Αρ.Λογ/σμού	Τράπεζα
3	ΓΑΜΑ	Α1	ΑΝΔΡΙΟΠΟΥΛΟΣ ΑΝΔΡΕΑΣ & ΥΟΙ ΟΕ	123456	0		<input checked="" type="checkbox"/>	75.000,00	31/8/2000	ΑΘΗΝΑ	1	1	1324881910	ΕΤ1

ErgoFinances: Κινήσεις Ταμείου

Κάθε κίνηση ΜΕΤΡΗΤΩΝ που καταχωρούμε στις "ΠΛΗΡΩΜΕΣ - ΕΙΣΠΡΑΞΕΙΣ" ενημερώνει αυτόματα και το αρχείο κινήσεων

Πρέπει το είδος κίνησης να έχει "Επίδραση" στο Ταμείο

Περιεχόμενα		Λεπτομέρειες	
Κωδικός Εταιρείας	91	Κωδικός Κίνησης	ΠΛΗΡΩΜΕΣ
Ημ/νία Εισαγωγής	31/8/2000	Κωδικός Συνεταίρου	1
Πρόσωπο	Α1	Ποσό	80.000,00
Ημ/νία Κίνησης	30/8/2000		<input checked="" type="radio"/> Δραχμές <input checked="" type="radio"/> Ευρώ
Κωδικός Κίνησης	ΠΧ	Σημειώσεις	
Κωδικός Συνεταίρου	1		

Μπορούμε να καταχωρήσουμε και εγγραφές (κινήσεις) άμεσα σ' αυτή τη φόρμα Οι κινήσεις αυτές αφορούν κινήσεις συνεταίρων απ' ευθείας στο ταμείο δηλαδή Κατάθεση ή ανάληψη μετρητών από κάποιο συνεταίρο.

ErgoFinances: Κινήσεις τραπεζών

Οι κινήσεις τραπεζών είναι ειδικές κινήσεις που αφορούν Απ' ευθείας συναλλαγές με τράπεζας π.χ.
Κατάθεση μετρητών
Αναλήψεις μετρητών
Μεταφορά χρημάτων από λογαριασμό σε λογαριασμό
κ.λ.π

Φίλτρα

Ορίζοντας διάφορες επιλογές στα σχετικά πεδία περιορίζουμε τις εγγραφές που θα εμφανίζονται στη φόρμα -αρχείο που εργαζόμαστε («Παραστατικά- Πληρωμές εισπράξεις»)

Όταν το πλήκτρο  "**Μόνο στη τρέχουσα εταιρεία**" είναι πατημένο θα εμφανίζονται εγγραφές που αφορούν στη μόνο επιλεγμένη-τρέχουσα εταιρεία.

ErgoFinances: Εκτυπώσεις

Περιγραφή Εκτυπώσεων-Στατιστικών

Η εφαρμογή έχει ένα μεγάλο εύρος σε εκτυπώσεις, οι οποίες συγκεντρώνουν σε αποτελέσματα τις καταχωρήσεις των Υποσυστημάτων. Όπως αναφέρθηκε και στα προηγούμενα, μία καταχώρηση κίνησης σε ένα πρόσωπο ενημερώνει τα έργα και τα κέντρα κόστους αντίστοιχα.

Στις περισσότερες από τις εκτυπώσεις μπορούμε να έχουμε :

- Επιλογή Ημερομηνίας Από έως
- Συγκεντρωτική εμφάνιση, δηλαδή να εμφανιστεί μία συγκεντρωτική γραμμή και
- Μόνο η τρέχουσα Εταιρία, δηλαδή κινήσεις που έγιναν μόνο στη Εταιρία που εργαζόμαστε

Επίσης μπορούμε να επιλέξουμε τα ποσά να εμφανίζονται

Αναλυτικά σε 4 στήλες δηλαδή

Χρέωση (-)

Πίστωση (+)

ΠΟΣΟ Φ. Π. Α. ΠΟΣΟ Φ. Π. Α.

ή με άμεσο υπόλοιπο δηλαδή

Χρέωση (-) Πίστωση (+) Υπόλοιπο Φ.Π.Α./(-+)

Εκτύπωση Παραστατικών

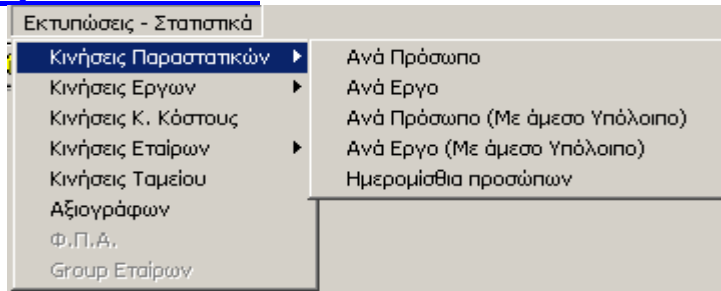

Μπορούμε να επιλέξουμε **Ανά πρόσωπο** ή **Ανά Έργο** δηλαδή να έχουμε μερικά αθροίσματα στο τέλος κάθε προσώπου ή κάθε έργου

Στη φόρμα φαίνονται τα κριτήρια επιλογής για την εκτύπωση

- Πρόσωπα
- Έργα
- Κέντρα Κόστους

Οι επιλογές μπορεί να είναι ΑΠΟ-ΕΩΣ ή με τυχαία επιλογή ΣΕΝΑΡΙΑ

Εκτύπωση Κινήσεων Έργων

Στη εκτύπωση αυτή θα έχουμε μερικά αθροίσματα στο τέλος κάθε έργου

- Στη φόρμα φαίνονται τα κριτήρια επιλογής για την εκτύπωση
- Έργα
- Κέντρα Κόστους

Οι επιλογές μπορεί να είναι ΑΠΟ-ΕΩΣ ή με τυχαία επιλογή ΣΕΝΑΡΙΑ. Επίσης μπορούμε να επιλέξουμε να εμφανίζονται μόνο οι χρεωστικές ή πιστωτικές εγγραφές.

Εκτύπωση Κέντρων κόστους

Στη εκτύπωση αυτή θα έχουμε μερικά αθροίσματα στο τέλος κάθε κέντρου κόστους

- Στη φόρμα φαίνονται τα κριτήρια επιλογής για την εκτύπωση
- Έργα
- Κέντρα Κόστους

Κινήσεις Κ. Κόστους - Επιλογή

Έργα

Από - έως [] []

Σενάριο []

Κέντρα Κόστους

Από - έως [] []

Σενάριο []

Αλλαγή σελίδας ανά κέντρο κόστους Εκτύπωση και σχολίων

Ημερομηνία

Από 01/01/2002 [15] Έως 20/08/2002 [15]

Συγκεντρωτική

Μόνο η Τρέχουσα Εταιρεία

Με επίδραση κίνησης

Στο έργο Στα πρόσωπα

Αποδοχή εγγραφών

ΟΛΕΣ

Χρεωστικές

Πιστωτικές

Εμφάνιση

Οι επιλογές μπορεί να είναι ΑΠΟ-ΕΩΣ ή με τυχαία επιλογή «ΣΕΝΑΡΙΟ»
Μπορούμε να επιλέξουμε να εμφανίζονται οι κινήσεις που έχουν επίδραση στο έργο ή στο πρόσωπο
Επίσης μπορούμε να επιλέξουμε να εμφανίζονται μόνο οι χρεωστικές ή πιστωτικές εγγραφές.

Εκτύπωση Κινήσεων εταίρων

Μετρητά

Στη εκτύπωση αυτή θα έχουμε μερικά αθροίσματα στο τέλος κάθε συνεταίρου

Μπορούμε να επιλέξουμε κάποιο συνεταίρο ή όλους ή ΑΠΟ-ΕΩΣ

Επίσης τα κριτήρια επιλογής για την εκτύπωση είναι

- Έργα

Οι επιλογές μπορεί να είναι ΑΠΟ-ΕΩΣ ή με τυχαία επιλογή «ΣΕΝΑΡΙΟ»

Μετρητά - Επιλογή

Συνεταίρος Από [] Συνεταίρος Έως []

Ημερομηνία

Από 01/01/2002 [15] Έως 20/08/2002 [15]

Έργα

Από - έως [] []

Σενάριο []

Εμφάνιση πρόσωπου

Συγκεντρωτική

Μόνο η Τρέχουσα Εταιρεία

Εμφάνιση

Αξιόγραφα

Αξιόγραφα - Επιλογή

Συνεταίρος Από [] Συνεταίρος Έως []

Ημερομηνία

Από 01/01/2002 [15] Έως 20/08/2002 [15]

Έργα

Από - έως [] []

Σενάριο []

Εμφάνιση πρόσωπου

Συγκεντρωτική

Μόνο η Τρέχουσα Εταιρεία

Εμφάνιση

Εδώ μπορούμε να επιλέξουμε να εμφανίζεται το πρόσωπο με το οποίο έκανε συναλλαγή ο «συνεταίρος»

Εκτύπωση Κίνησης Ταμείου

Με την εκτύπωση αυτή θα έχουμε εμφάνιση των κινήσεων των μετρητών που επηρεάζουν το ταμείο με αθροίσματα ανά εταιρεία.

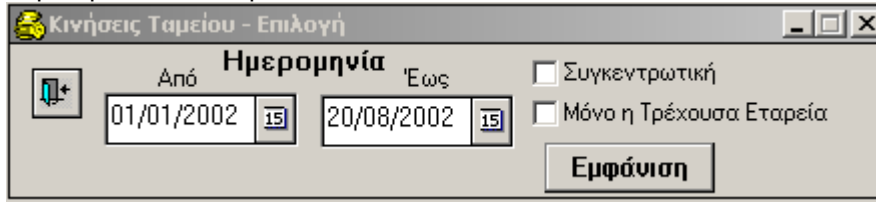

Εκτύπωση Αξιογράφων

Στη φόρμα αυτή μπορούμε να έχουμε επιλογή σχετικά με Πρόσωπα. (Από-έως ή Σενάριο)

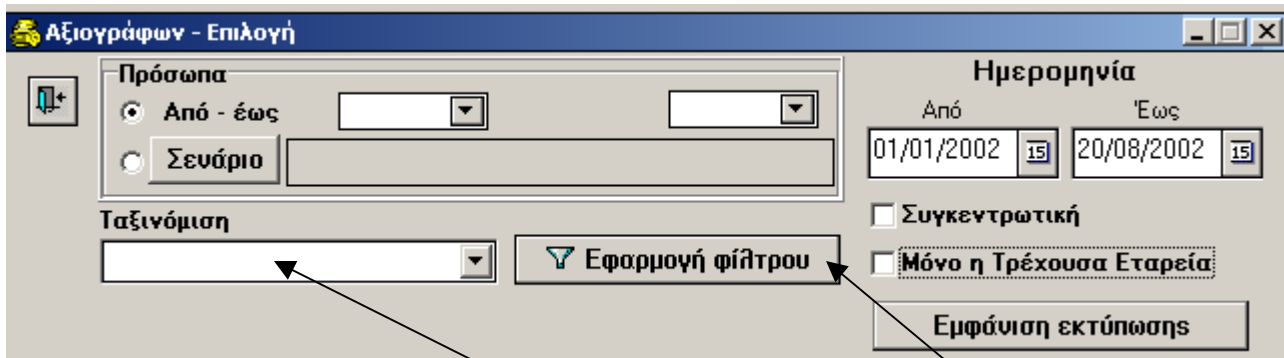

Εδώ Επίσης μπορούμε να επιλέξουμε εναλλακτική ταξινόμηση η να ζητήσουμε εφαρμογή φίλτρου και να «πάρουμε» όσες εγγραφές θέλουμε και με την επιθυμητή σειρά.

Σενάρια

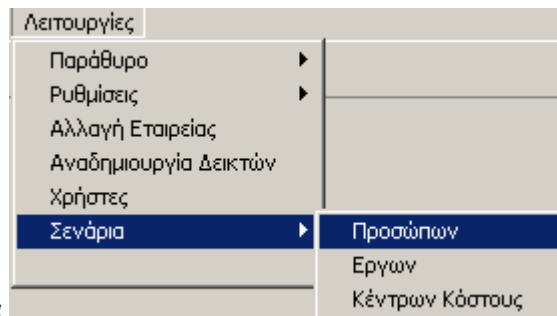

Από το μενού Λειτουργίες Σενάρια μπορούμε να επιλέξουμε ομάδες εγγραφών στα παρακάτω αρχεία

- ΠΡΟΣΩΠΑ
- ΕΡΓΑ
- ΚΕΝΤΡΑ ΚΟΣΤΟΥΣ

Αυτά τα "σενάρια" τα χρησιμοποιούμε στις εκτυπώσεις φιλτράροντας αντίστοιχα τις εγγραφές που θα εμφανιστούν

Τα σενάρια μπορούμε να τα αποθηκεύσουμε και να τα ξανακαλέσουμε.

ΚΩΔΙΚΟΣ	ΕΠΩΝΥΜΙΑ	Α.Φ.Μ.
H3	ΗΛΙΟΚΑΥΤΟΙ ΑΦΟΙ	
Θ1	ΘΕΡΙΑΝΟΥ ΟΛΓΑ	040905
Θ2	ΘΕΡΙΑΝΟΣ ΜΙΧΑΛΗΣ	021037
Θ3	UNIFON	094391
Θ4	ΘΑΝΟΠΟΥΛΟΣ ΧΑΡΑΛΑΜΠΟΣ	
I1	ΙΝΤΕΡΜΠΕΤΟΝ ΔΟΜΙΚΑ ΥΛΙΚΑ	094057
I2	ΙΚΑ	
I3	ΙΔΙΟΚΤΗΤΗΣ ΓΡΑΦΕΙΟΥ	
I4	ΙΘΑΚΗΣΙΟΣ ΚΩΣΤΑΣ	
I5	ΙΟΝΙΚΗ ΤΡΑΠΕΖΑ	
I6	ΙΟΝΟΚΑΡΤΑ VISA	
K1	ΚΟΤΣΩΝΗΣ ΑΘΑΝΑΣΙΟΣ	022359
K10	ΚΑΠΛΑΝΗ ΑΣΗΜΙΝΑ	047059
K11	ΚΑΦΕΖΑ ΝΑΤΑΣΑ	